

『해동이국민체육센터』 여름방학특강 수영프로그램 모집안내



모집개요

- 강습대상 : 초등학생
- 강습기간 : 2018. 07. 30 ~ 2018. 08. 29 (1개월)
- 모집인원 : 180명
- 접수방법 : 온라인접수 후 미달 반에 한해 방문접수

온라인접수	미달반 선착순 방문접수
7.16(월) 10:00 ~ 14:00	7.17(화) ~ 7.29(일) 06:00~



프로그램 편성표

강습시간	강습반	대 상	인원(명)	이용요금(원)	강습요일
08:30~09:20	기초 (물적응~자유형)	초등학생	30	어린이 48,000 / 청소년 57,600	월~금 (휴관일제외)
09:30~10:20			30		
10:30~11:20			30		
15:00~15:50	기초 (물적응~자유형)	중 · 고등생	30		
15:00~15:50	기초 (물적응~자유형)	초등학생	30		
16:00~16:50			30		

★ 토요일, 보상일요일 무료 자유수영

★ 휴관일 : 8. 1(수) / 8. 15(수)

문의전화 055) 311 - 9265~6

온라인접수이용방법



1단계

온라인 회원가입 편



회원등록을 하기전 먼저 회원가입을
해야해요~~
모집일 전에 미리 가입을 해 놓으신다면
훨씬 유리하겠죠?
회원가입 절차와 주의사항을 지금부터
안내해 드릴테니 빠짐없이 숙지해주세요

★point

- 여름방학특강 모집일정은 아래와 같습니다.

온라인접수	선착순 방문접수
7.16(월) 10:00 ~ 14:00	7.17(금) ~ 7.29(일) 06:00~

- 회원등록을 위해서는 휴대폰본인인증이 필요합니다.
본인명의 핸드폰이 없거나 자녀를 등록하고자하는 부모는 방문인증이 필요하오니
step5를 참조하세요.
- 모바일 사용 시 pc버전으로 변경하셔야 창이 보입니다.

Step 1

회원가입하기 편



1. 포털사이트에 “김해시도시개발공사” 또는 www.ghdc.or.kr 사이트로 들어가세요.
2. 홈페이지 화면 온라인접수에서 해동이국민체육센터를 클릭하세요.

Step 2

회원가입하기 편

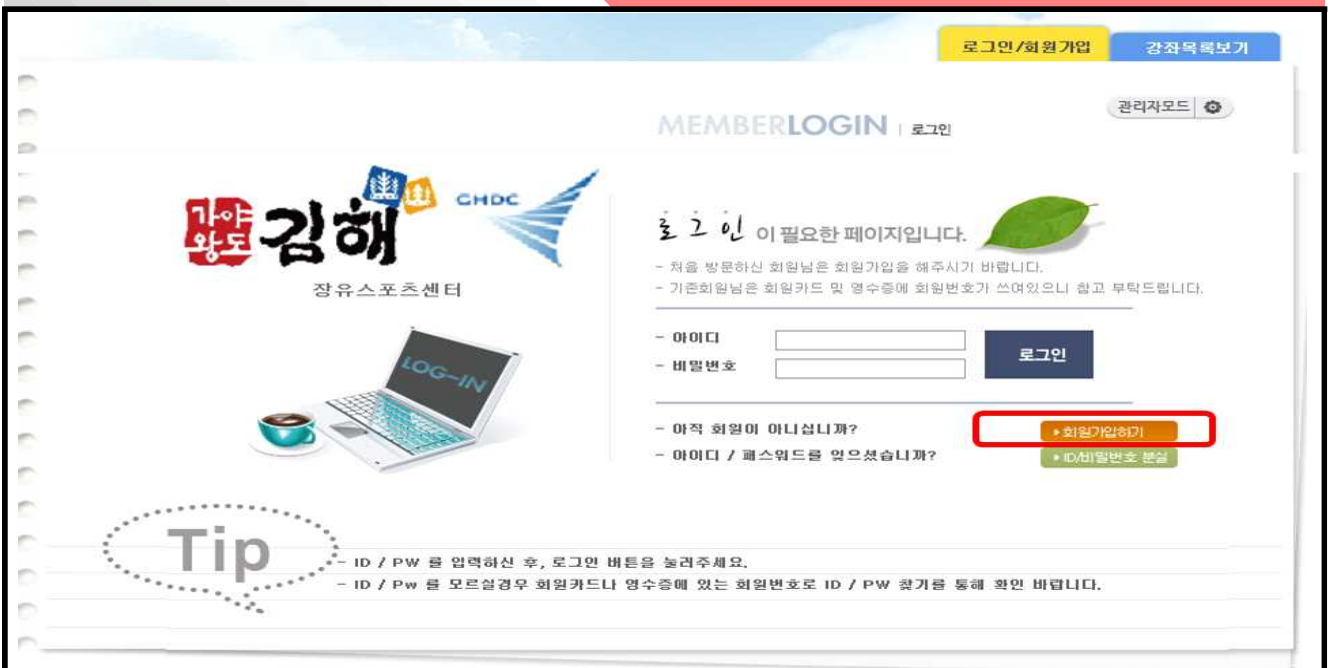

- 위와 같이 로그인 창이 뜹니다.
- “회원가입하기” 버튼 클릭

Step 3

회원가입하기 편

- 회원약관 -

본인은 장유스포츠센터 회원으로 가입하여 시설을 이용함에 있어 다음사항을 이행할 것을 서약합니다.

1. 접수방법 및 규정
 - 가. 방문접수 : 안내데스크에서 신규회원가입신청서 작성
 - 나. 인터넷접수 : 김해시도시개발공사 홈페이지 "인터넷접수" 클릭
2. 할인 적용 대상
 - 가. 방문접수 : 안내데스크에서 해당되는 할인 정보 확인 후 서류 제출
 - 나. 인터넷접수 : 불가능
3. 강좌 변경 및 환불 규정
 - 가. 센터 내부 규정에 따라 안내데스크에서 확인
4. 프로그램 연기에 관한 규정
 - 가. 센터 내부 규정에 따라 안내데스크에서 확인

☑회원약관 내용에 동의 하십니까? ☒ 동의함 ☐ 동의안함

- 개인정보 보호법 -

[개인정보보호법 제15조에 의거 "장유스포츠센터"에서 제공하는 모든 서비스는 회원님의 개인정보 보호를 매우 중요시하며, 언제나 회원께서 안심하고 사용하실 수 있도록 최선을 다하고 있으며 같이 안내해 드립니다.

1. 개인정보수집 항목 : 이름, 생년월일, 주소, 연락처(핸드폰, 자택), 고유인증값(CI)
2. 개인정보수집 및 이용 목적 : 회원관리, 프로그램 할인 및 신청인은 개인정보의 수집 및 활용에 동의하지 않을 수 있으며, 미동의 시 장유스포츠센터 이용이 제한됩니다.]

☑위 개인정보 보호법 내용에 동의 하십니까? ☒ 동의함 ☐ 동의안함

▶ | 가입신청

× | 가입취소

회원약관 및 개인정보 동의 창이 뜹니다.

“동의” 클릭~ 클릭~

Step 4

회원가입하기 편

이용 중이신 통신사를 선택 하세요.

	
SKT	KT
	
LG U+	알뜰폰

* 알뜰폰이란?

이동통신사(SKT,KT,LGU+)의 통신망을 임대하여 별도의 휴대폰서비스(MVNO)를 제공하는 사업자를 말합니다.

본인의 통신사를 선택해주세요.

✔ 간편본인확인 (앱)
휴대폰본인확인 (문자)

간편본인확인 클릭!
U+인증 감사이벤트

U+인증 이용만해도 이벤트자동참여
스타벅스 커피 받아가세요~!

이름	홍길동	내국인 ▼	
생년월일	ex. 19800101	남	여
휴대폰번호	'-제외하고 숫자만입력		

보안숫자입력

☐ 개인정보이용동의

☐ 전문보기

☐ 고유식별정보처리 동의

☐ 전문보기

☐ 서비스이용약관동의

☐ 전문보기

☐ 통신사이용약관 동의

☐ 전문보기

확인

1. 휴대폰 본인 인증 창이 뜹니다.
2. 간편본인인증(앱)방식과 휴대폰본인확인(문자) 방식 중 선택하여 본인인증을 받습니다.
3. 만약 진행 중 보안경고 창(신뢰할 수 있는 사이트)이 뜰 경우 “예” 를 클릭해주세요

예시) 휴대폰본인확인(문자) 방식

이름, 내외국인, 생년월일8자리, 남녀, 휴대폰번호, 보안숫자를 입력한 후 동의 칸에 전부 체크해주세요.

마지막 확인 클릭~

[본인명의 휴대폰 미소지자 이용안내]

- 회원가입을 위해서는 반드시 휴대폰 본인인증 절차가 필요합니다.
- 본인명의의 휴대폰이 없는 경우(미성년자 자녀 포함) 센터를 방문하시면 아이디, 비밀번호를 부여받을 수 있습니다.(발급기간 : 9일(월) ~ 15일(일) 운영시간 내)

<준비물>

- 본인 방문 시 : 신분증
- 자녀 등록을 위해 보호자가 방문할 시 : 주민등록등본 또는 가족관계증명서, 보호자 신분증

※ 타인의 명의로 회원가입을 하거나 자녀등록을 위해 부모명의로 등록 할 시 취소처리 하오니 주의하시기 바랍니다.(회원카드 발급 시 신분증 확인함)

Step 6

회원가입하기 편

✓ 간편본인확인 (앱)

휴대폰본인확인 (문자)

인증번호

2:55 [연장하기](#)

* 3분 이내로 인증번호(6자리)를 입력해 주세요.

확인

1. 본인 휴대폰으로 전송된 인증번호를 입력한 후 확인 클릭~
2. 인증이 완료된 후 회원정보가 존재하지 않는다는 내용의 창이 뜨면 “예” 클릭

Step 7

회원가입하기 편

보안 경고

현재의 웹 페이지에서 신뢰할 수 있는 사이트 목록에 포함되어 있는 사이트를 열려고 합니다. 해당 사이트를 열도록 허용하시겠습니까?

현재 사이트: <https://nice.checkplus.co.kr>
신뢰할 수 있는 사이트: <http://59.21.214.213>

예

아니요

경고: 이 작업을 허용하면 사용자의 컴퓨터의 보안이 위험해 질 수 있습니다. 현재의 웹 페이지를 신뢰할 수 없으면 [아니요]를 클릭하십시오.

보안경고 창이 뜨면 “예” 클릭

Step 8

회원가입하기 편

+ 필수 항목입니다.

1	이름	<input type="text"/>	
2	생년월일	1990 년 01 월 09 일	여자 ▼
3	아이디	<input type="text"/>	아이디 체크 (영문/숫자를 4-16자 이내로 공백없이 입력)
4	비밀번호	<input type="text"/>	(영문/숫자 혼용 5~8자 이내로 공백없이 입력)
5	비밀번호 확인	<input type="text"/>	(비밀번호는 대소문자를 구분합니다.)
	이메일	<input type="text"/>	
		<input type="text"/> > 우편번호 찾기	
	자택주소	<input type="text"/>	
		<input type="text"/>	
6	비상연락처	<input type="text"/>	*-'를 빼고 숫자만 입력해주세요.
7	이동전화	<input type="text"/>	*-'를 빼고 숫자만 입력해주세요.
	소식지 수신	<input type="radio"/> 수신허용(SMS/E-mail) <input checked="" type="radio"/> 수신거부	

가입신청

가입취소

1번~7번까지(이름, 생년월일, 아이디, 비밀번호, 비밀번호확인, 비상연락처, 휴대폰번호) 작성하시고 가입신청 클릭~

※ 본인명의 휴대폰이 없어 방문 본인인증 받으신 분은 집전화 또는 보호자 연락처 입력

Step 9

회원가입하기 편

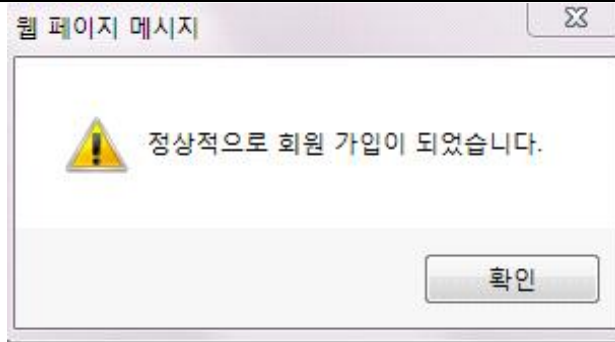

가입이 완료되었습니다.~~~

확인 클릭~

2단계

방학특강 등록하기 편



회원가입이 되었다면
이제부터 방학특강 등록을 시작해 볼까요~
접수경쟁에서 유리하려면 고성능 컴퓨터
초고속 인터넷 그리고 빠른 손놀림이겠죠?
모든 것이 준비되었다면.....
아래 설명을 꼼꼼히 읽어본 후
시작해 주세요~~



★point

- 모바일에서도 접수는 가능하나 가급적 pc사용을 권장합니다.
- 익스플로러 사용을 권장합니다.(xp, 비스타, 크롬, 기타 환경에서는 결제가 안 될 수 있음)
- 아이폰은 지원하지 않습니다.
- 한 개의 아이디로 이중 등록이 불가능합니다.
- 장바구니에 담겨지는 시점부터 20분 내 미결제 시 자동 취소됩니다.
- 이용료 결제는 신용카드만 가능합니다. (체크카드 사용불가)

Step 1

신규등록하기 편

로그인 이 필요한 페이지입니다.

- 처음 방문하신 회원님은 회원가입을 해주시기 바랍니다.

- 아이디 비밀번호

로그인

- 아직 회원이 아니십니까? [▶ 회원가입하기](#)

- 아이디 / 패스워드를 잊으셨습니까? [▶ ID/비밀번호 분실](#)

아이디와 비밀번호를 입력한 후 로그인 버튼 클릭~

Step 2

신규등록하기 편

장유스포츠클럽

프로그램접수

이근영 회원님
연락처 : 010-****-2440

1 신규접수
2 정규강좌
3 마이페이지

강좌구분 수강 강좌 시작시간

4

강좌	수강생	시간	요일	대상	금액	등록가능 인원	신청
06시 / 월~금 / (중급) / 집강회	2018-07	06:00~06:50	월, 화, 수, 목, 금, 토	노인,어린이	48,000	21	신청
				군,경,청소년	57,600		신청
				성인	67,200		신청
06시 / 월~금 / (상급) / 윤인수	2018-07	06:00~06:50	월, 화, 수, 목, 금, 토	군,경,청소년	57,600	32	신청
				노인,어린이	48,000		신청
				노인,어린이	48,000		신청
06시 / 월~금 / (마스터) / 이정선	2018-07	06:00~06:50	월, 화, 수, 목, 금, 토	군,경,청소년	57,600	36	신청

- 1번~3번까지 클릭(신규접수-정규강좌-수영), 시작시간 선택 후 4번 클릭
- 강습시간, 요일, 급수를 확인 하고 대상에 맞는 요금표(성인, 청소년, 노인/어린이)를 선택한 후 “신청” 클릭
- 강좌선택 시 홈페이지 모집공고(진도표)를 참고하여 등록바랍니다.

[주의사항]

- 미리 로그인을 하였더라도 접수시작 시간이 아니면 모집강좌가 열리지 않습니다. 접수 시간 도래 시 4번 버튼을 클릭하면 모집강좌가 열립니다.
- 서버 폭주 시 로딩이 지연될 수 있습니다.
- 접수시간은 한국표준시간 기준이나 pc환경에 따라 오차가 발생할 수 있습니다.
- 진도를 숙이고 등록 시 환불처리 하오니 주의 바랍니다.
- 신청버튼을 클릭한 후 장바구니 창이 열리는 시간부터 20분 이내 결제가 완료되지 않으면 자동으로 장바구니가 비워지고 등록이 해제 되오니 주의하시기 바랍니다

Step 3

신규등록하기 편

1. 강좌, 기간(1개월만 가능) 시간, 요일, 단가, 결제금액을 확인한 후 결제하기 버튼 클릭

[할인대상자 결제관련 주의사항]

할인대상자는 증빙자료를 제출하여야함으로 온라인으로 이용료 전액을 먼저 결제한 후 **당일 마감시간까지**(평일20시, 토·일·공휴일17시) **증빙자료를 지참하여 센터로 방문하시면 취소 후 재 결제** 해드립니다.

당일 마감 전까지 미 방문 시 감면적용이 불가하오니 주의 바랍니다.

Step 4

신규등록하기 편

약관동의 클릭 후 다음 클릭~

[결제가 원활하지 않을 경우 조치방법]

도구-인터넷옵션-보안-신뢰할 수 있는 사이트-추가-www.pg.kicc.com

Step 5

신규등록하기 편

판매자
장유스포츠허

상품명
06시 / 월금 / 중 금 / 검경록

결제금액
67,200 원

서비스 기간
2018.06.12~2020.12.31

약관동의 > 카드선택/인증 > 정보확인 > 결제완료

신용카드 카드선택/인증

결제하실 카드를 선택하시기 바랍니다.

국민카드
100원 할인

신한카드
500원 할인

국민카드

롯데카드

삼성카드

현대카드

비씨카드

신한카드

하나(외환)

NH농협

하나카드

씨티카드

우리카드

광주은행

전북은행

기타카드

신용카드 선택 후 카드사별 결제 방식에 따라 결제 완료하면 끝~~~

※ 체크카드 사용불가(단 당일 방문 시 취소 후 결제 변경 가능)

[결제오류관련 주의사항]

- 서버 폭주 시 카드정상승인이 되었더라도 통신상태에 따라 정상등록이 안될 수도 있사오니 **반드시 마이페이지-수강수납현황에서 내역을 확인**하시기 바랍니다.
- 전산에서 백분의 1초 단위로 카운터 하여도 중복 접속자가 다수 발생함으로 가급적 빨리 결제하는 것이 유리합니다.
- 결제오류로 인한 비정상 등록에 대하여 센터 측에서 일절 책임지지 않습니다.

온라인 등록 취소 및 주의사항

프로그램접수

미군영·회원님
연락처 : 010-****-2440

신규접수

장규강화

마이페이지

■ 간접 수강 강좌 재접수

강좌명	강습시간	사적일	종료일	접수일	강습료	연가	관람	재접수
데이터가 없습니다.								

■ 현재일 이후 접수 내역

강좌명	강습시간	사적일	종료일	접수일	강습료
데이터가 없습니다.					

■ 이전 3개월 수강내역

강좌명	강습시간	사적일	종료일	접수일	강습료
데이터가 없습니다.					

■ 결제 취소 요청

(당일 오후 7시까지 환불신청이 가능하며 전액으로 카드해소됩니다. 당일 이후에는 방문 환불만 가능합니다.)

신청·취소처 : 025-310-0445로 확인! 연락처가 필요합니다.

영수번호	강좌명	결제방법	결제일	결제금액	취소요청
데이터가 없습니다.					

1. **취소는 당일 (평일20시, 토·일·공휴일17시까지)만** 가능합니다.
2. **당일 이후 방문시에는** 온라인상으로 취소신청을 하였더라도 **카드취소 불가**합니다.
센터 방문하여 환불신청서를 작성하시고 2~3주 내 계좌로 송금됩니다.
개강일 이후 환불신청시 결제금액의 **10% 기본공제**가 발생하오니 유의하시기 바랍니다.