

# 동부스포츠센터 2월 「신규회원」 모집 공고

[신청일정]

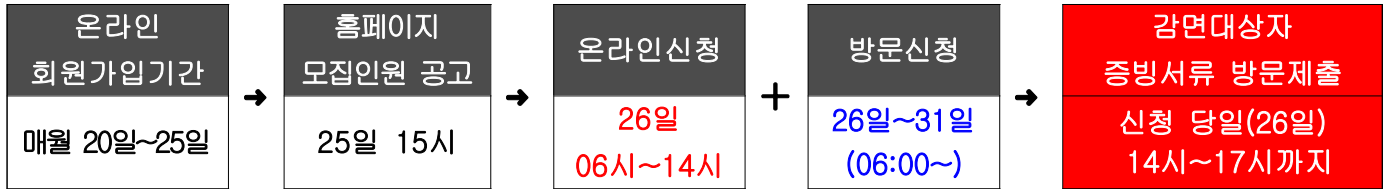

※ 온라인 신청 미달반 26일 15:00 ~ 추가모집 공지 및 신청가능

★ 온라인 신규회원 모집인원

기 초	초 급	중 급	상 급	교 정	마스터 B,A
처음 시작하는 분	자유형, 배영	평영 진도	접영 진도	핀, 턴, 스타트, 영법교정	운동량 위주

구 분	강습시간	모집인원					
		기초	초급	중급	상급	교정	마스터B
새벽수영교실	06:00 ~ 06:50	5					
	07:00 ~ 07:50	5	2		3		
실버수영교실	08:00 ~ 08:50						
아침수영교실	09:00 ~ 09:50		2				
	10:00 ~ 10:50	5					
	11:00 ~ 11:50					5	
아쿠아로빅(월수금)	12:00 ~ 12:50	18					
아쿠아로빅(화 목)							
여성수영교실	14:00 ~ 14:50					5	
어린이 수영교실	16:00 ~ 16:50		5				
	17:00 ~ 17:50	5	2				
	18:00 ~ 18:50	2					
직장인수영교실	18:00 ~ 18:50					3	
	19:00 ~ 19:50	5					
야간수영교실	20:00 ~ 20:50	5					
	21:00 ~ 21:50		3	3			

- GX프로그램은 현장 방문접수만 받습니다.
- 기재되지 않은 반은 정원초과로 인한 미모집임을 알려드립니다.
- 개강 후 진도 및 나이를 속이고 등록 시에는 10%공제 후 환불조치 됩니다.

★ 방문신청 신규회원 모집인원

기 초	초 급	중 급	상 급	교 정	마스터 B,A
처음 시작하는 분	자유형, 배영	평영 진도	접영 진도	핀, 턴, 스타트, 영법교정	운동량 위주

구 분	강습시간	모집인원					
		기초	초급	중급	상급	교정	마스터B
새벽수영교실	06:00 ~ 06:50	5					
	07:00 ~ 07:50	5	2		3		
실버수영교실	08:00 ~ 08:50						
아침수영교실	09:00 ~ 09:50		2				
	10:00 ~ 10:50	5					
	11:00 ~ 11:50					5	
아쿠아로빅(월수금)	12:00 ~ 12:50	2					
아쿠아로빅(화 목)		18					
여성수영교실	14:00 ~ 14:50					5	
어린이 수영교실	16:00 ~ 16:50		5				
	17:00 ~ 17:50	5	2				
	18:00 ~ 18:50	2					
직장인수영교실	18:00 ~ 18:50					3	
	19:00 ~ 19:50	5					
야간수영교실	20:00 ~ 20:50	5					
	21:00 ~ 21:50		3	3			
G.X. 프로그램							
필라테스(월수금)	09:00 ~ 09:50	7					
	10:00 ~ 10:50	7					
피규어로빅스(월~금)	11:10 ~ 12:00	6					
테라피요가(월수금)	18:00 ~ 18:50	6					
	19:00 ~ 19:50	13					
피규어로빅스(화목)	20:00 ~ 20:50	11					

[주의사항]

- 온라인 신청은 하단 [온라인신청이용방법]을 숙지하시어 이용에 불편함이 없도록 부탁드립니다.
- 감면대상자는 전액을 결제한 뒤 증빙서류를 지참하시어 당일 14:00 ~ 마감전 (평일20시, 토·일·공휴일 17시까지) 방문하시면 취소 후 재 결제 해드립니다.
- 당일 마감 전까지 미 방문 시 감면적용이 불가하오니 주의 바랍니다.

감면대상	감면율(%)	제출서류
기초생활수급자	70	기초수급증명서(1개월내)/신분증
장애인	50	장애인복지카드
유공자(국가,독립,5.18)	50	유공자증
다자녀(3자녀이상)	40	주민등록등본(1개월내)/신분증
다문화가족	40	주민등록등본(국적표기)/신분증
한부모가족	40	한부모가족증명서
자원봉사자	30	자원봉사증/신분증
김해시 도담킴협약기업 직원	20	본인 신분증, 재직증명서
그린카드	10	본인명의 그린카드 결제시
3개월단위등록	10	
패키지등록	10	2개종목(수영+헬스)동시 결제 시
군인	청소년요금	복무증명서

- 회원카드는 개강당일 발행합니다.
- 진도 및 나이를 숙이고 등록할 시 환불조치 됩니다.
- 기타 이용 안내 '11월 수영 프로그램 이용안내'를 참고(첨부2)

문의) 055-336-9318~9

온라인 신규회원 신청 이용방법



## 1단계

# 온라인 회원가입 편



회원등록을 하기전 먼저 회원가입을  
해야해요~~  
모집일 전에 미리 가입을 해 놓으신다면  
훨씬 유리하겠죠?  
회원가입 절차와 주의사항을 지금부터  
안내해 드릴테니 빠짐없이 숙지해주세요

### ★point

- 신청일정은 아래와 같습니다.

구 분	온라인	오프라인	비고
신청방법	온라인신청	선착순 방문신청	온라인 신청 미달반 26일 15:00 ~ 공지 및 신청가능
일 자	1.26(토)	1.26(토) ~ 12.31(월)	
시 간	06:00~14:00	평 일 : 06:00 ~ 20:00 토요일 : 06:00 ~ 19:00 일요일 : 10:00 ~ 17:00	

- 회원등록을 위해서는 휴대폰인증이 필요합니다.  
본인명의 핸드폰이 없거나 자녀를 등록하고자하는 부모는 방문인증이 필요하오니  
step4를 참조하세요.
- 모바일 사용 시 pc버전으로 변경하셔야 창이 보입니다.

## Step 1

## 회원가입하기 편



1. 포털사이트에 “김해시도시개발공사” 또는 [www.ghdc.or.kr](http://www.ghdc.or.kr) 사이트로 들어가세요.
2. 홈페이지 화면 온라인접수에서 동부스포츠센터를 클릭하세요.

## Step 2

## 회원가입하기 편



위와 같이 로그인 창이 뜹니다.  
“회원가입하기” 버튼 클릭

### Step 3

### 회원가입하기 편

#### - 회원약관 -

본인은 김해동부스포츠센터 회원으로 가입하여 시설을 이용함에 있어 다음사항을 이행할 것을 서약합니다.

1. 접수방법 및 규정
  - 가. 방문접수 : 안내데스크에서 신규회원가입신청서 작성
  - 나. 인터넷접수 : 김해시도시개발공사 홈페이지 "인터넷접수" 클릭
2. 할인 적용 대상
  - 가. 방문접수 : 안내데스크에서 해당되는 할인 정보 확인 후 서류 제출
  - 나. 인터넷접수 : 불가능
3. 강좌 변경 및 환불 규정
  - 가. 센터 내부 규정에 따라 안내데스크에서 확인
4. 프로그램 연기에 관한 규정
  - 가. 센터 내부 규정에 따라 안내데스크에서 확인

④ 회원약관 내용에 동의 하십니까? ☒ 동의함 ☐ 동의안함

#### - 개인정보 보호법 -

[개인정보보호법 제15조에 의거 "김해동부스포츠센터"에서 제공하는 모든 서비스는 회원님의 개인정보 보호를 매우 중요시하며, 언제나 회원께서 안심하고 이용하실 수 있도록 최선을 다하고 있으며 같이 안내해 드립니다.

1. 개인정보수집 항목 : 이름, 생년월일, 연락처(핸드폰, 자택), 고유인증값(CI)
2. 개인정보수집 및 이용 목적 : 회원관리, 프로그램 할인 및 신청인은 개인정보의 수집 및 활용에 동의하지 않을 수 있으며, 미동의 시 김해동부스포츠센터 이용이 제한됩니다.]

④ 위 개인정보 보호법 내용에 동의 하십니까? ☒ 동의함 ☐ 동의안함

\* | 가입신청

\* | 가입취소

회원약관 및 개인정보 동의 창이 뜹니다.

“동의” 클릭~ 클릭~

### Step 4

### 회원가입하기 편

이용 중이신 통신사를 선택 하세요.

	
SKT	KT
	
LG U+	알뜰폰

\* 알뜰폰이란?

이동통신사(SKT,KT,LGU+)의 통신망을 임대하여 별도의 휴대폰서비스(MVNO)를 제공하는 사업자를 말합니다.

본인의 통신사를 선택해주세요.

1. 휴대폰 본인 인증 창이 뜹니다.
2. 간편본인인증(앱)방식과 휴대폰본인확인(문자) 방식 중 선택하여 본인인증을 받습니다.
3. 만약 진행 중 보안경고 창(신뢰할 수 있는 사이트)이 뜰 경우 “예” 를 클릭해주세요

예시) 휴대폰본인확인(문자) 방식

이름, 내외국인, 생년월일8자리, 남녀, 휴대폰번호, 보안숫자를 입력한 후 동의 칸에 전부 체크해주세요.

마지막 확인 클릭~

#### [본인명의 휴대폰 미소지자 이용안내]

- 회원가입을 위해서는 반드시 휴대폰 본인인증 절차가 필요합니다.
- 본인명의의 휴대폰이 없는 경우(미성년자 자녀 포함) 센터를 방문하시면 아이디, 비밀번호를 부여받을 수 있습니다.

<준비물>

- 본인 방문 시 : 신분증
- 자녀 등록을 위해 보호자가 방문할 시 : 주민등록등본 또는 가족관계증명서, 보호자 신분증

※ 타인의 명의로 회원가입을 하거나 자녀등록을 위해 부모명의로 등록 할 시 취소처리 하오니 주의하시기 바랍니다.(회원카드 발급 시 신분증 확인함)



## Step 6

## 회원가입하기 편

간편본인확인 (앱)

휴대폰본인확인 (문자)

인증번호

2:55 [연장하기](#)

\* 3분 이내로 인증번호(6자리)를 입력해 주세요.

확인

1. 본인 휴대폰으로 전송된 인증번호를 입력한 후 확인 클릭~
2. 인증이 완료된 후 회원정보가 존재하지 않는다는 내용의 창이 뜨면 “ 예 ” 클릭

## Step 7

## 회원가입하기 편

보안 경고

현재의 웹 페이지에서 신뢰할 수 있는 사이트 목록에 포함되어 있는 사이트를 열려고 합니다. 해당 사이트를 열도록 허용하시겠습니까?

현재 사이트: <https://nice.checkplus.co.kr>  
신뢰할 수 있는 사이트: <http://59.21.214.213>

예

아니요

경고: 이 작업을 허용하면 사용자의 컴퓨터의 보안이 위험해 질 수 있습니다. 현재의 웹 페이지를 신뢰할 수 없으면 [아니요]를 클릭하십시오.

보안경고 창이 뜨면 “ 예 ” 클릭



## Step 8

## 회원가입하기 편

+ 필수 항목입니다.

1	이름	<input type="text"/>	
2	생년월일	1990 년 01 월 09 일	여자 ▼
3	아이디	<input type="text"/>	아이디 체크 (영문/숫자를 4-16자 이내로 공백없이 입력)
4	비밀번호	<input type="text"/>	(영문/숫자 혼용 5~8자 이내로 공백없이 입력)
5	비밀번호 확인	<input type="text"/>	(비밀번호는 대소문자를 구분합니다.)
	이메일	<input type="text"/>	
	자택주소	<input type="text"/>	<input type="button" value="우편번호 찾기"/>
6	비상연락처	<input type="text"/>	*-*를 빼고 숫자만 입력해주세요.
7	이동전화	<input type="text"/>	*-*를 빼고 숫자만 입력해주세요.
	소식지 수신	<input type="radio"/> 수신허용(SMS/E-mail) <input checked="" type="radio"/> 수신거부	

1번~7번까지(이름, 생년월일, 아이디, 비밀번호, 비밀번호확인, 비상연락처, 휴대폰번호) 작성하시고 가입신청 클릭~

※ 본인명의 휴대폰이 없어 방문 본인인증 받으신 분은 집전화 또는 보호자 연락처 입력

## Step 9

## 회원가입하기 편

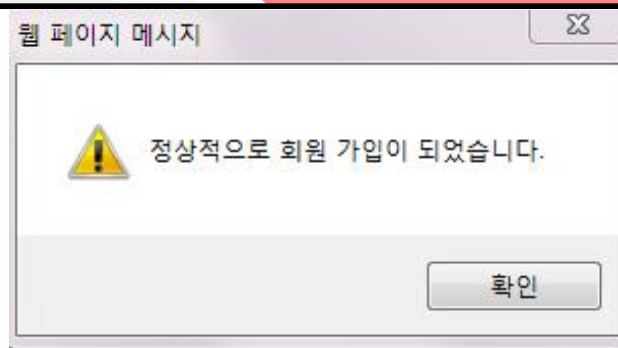

가입이 완료되었습니다.~~~

확인 클릭~

## 2단계

# 등록하기 편



회원가입이 되셨다면  
이제부터 등록을 시작해 볼까요~  
신청경쟁에서 유리하려면 고성능 컴퓨터  
초고속 인터넷 그리고 빠른 손놀림이겠죠?  
모든 것이 준비되었다면.....  
아래 설명을 꼼꼼히 읽어본 후  
시작해 주세요~~  
시작해 주세요~

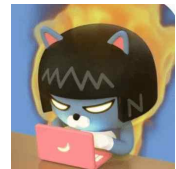

### ★point

- 모바일에서도 신청은 가능하나 가급적 pc사용을 권장합니다.
- 익스플로러 사용을 권장합니다.(xp, 비스타, 크롬, 기타 환경에서는 결제가 안 될 수 있음)
- 아이폰은 지원하지 않습니다.
- 한 개의 아이디로 이중 등록이 불가능합니다.
- 장바구니에 담겨지는 시점부터 20분 내 미 결제 시 자동 취소 됩니다.
- 이용료 결제는 신용카드만 가능합니다. (체크카드 사용불가)

## Step 1

## 신규등록하기 편

로그인 이 필요한 페이지입니다.

- 처음 방문하신 회원님은 회원가입을 해주시기 바랍니다.

- 아이디  비밀번호

로그인

- 아직 회원이 아니십니까? [▶ 회원가입하기](#)

- 아이디 / 패스워드를 잊으셨습니까? [▶ ID/비밀번호 분실](#)

아이디와 비밀번호를 입력한 후 로그인 버튼 클릭~

## Step 2

## 신규등록하기 편

프로그램접수

회원님  
연락처 : 010-\*\*\*\*

1 신규접수  
2 - 정규강좌  
3 마이페이지

강좌구분 방학특강 강좌 시작시간 전체

강좌	수강월	시간	요일	대상	금액	등록가능 인원	신청
06시 / 월~금 / (종 급)	2018-07	06:00~06:50	월, 화, 수, 목, 금, 토	노인/어린이	48,000	21	신청
				군,경,청소년	57,600		신청
				성인	67,200		신청

5

- 1번~3번까지 클릭(신규접수-정규강좌-수영), 시작시간 선택 후 4번 클릭
- 강습시간, 요일, 급수를 확인 하고 대상에 맞는 요금표(성인, 청소년, 노인/어린이)를 선택한 후 5번 “신청” 클릭
- 강좌선택 시 홈페이지 모집공고(진도표)를 참고하여 등록바랍니다.

### [주의사항]

- 미리 로그인을 하였더라도 접수시작 시간이 아니면 모집강좌가 열리지 않습니다. 접수 시간 도래 시 4번 버튼을 클릭하면 모집강좌가 열립니다.
- 서버 폭주 시 로딩이 지연될 수 있습니다.
- 접수시간은 한국표준시간 기준이나 pc환경에 따라 오차가 발생할 수 있습니다.
- 진도를 숙이고 등록 시 환불처리 하오니 주의 바랍니다.
- 신청버튼을 클릭한 후 장바구니 창이 열리는 시간부터 20분 이내 결제가 완료되지 않으면 자동으로 장바구니가 비워지고 등록이 해제 되오니 주의하시기 바랍니다

강좌	기간	시간	요일	대상	단가	수업	할인적용	할인금액	결제금액	삭제
06시 / 월-금 / (중급)	2018-07-01 ~ 2018-07-31	06:00 ~ 06:50	월,화,수,목,금,토	성인	67,200	1개월	할인없음	U	67,200	

종목	06시 / 월-금 / (중급)	총액	67,200	할인금액	U	결제금액	67,200
----	------------------	----	--------	------	---	------	--------

결제하기

1. 강좌, 기간(1개월만 가능) 시간, 요일, 단가, 결제금액을 확인한 후 결제하기 버튼 클릭

### [할인대상자 결제관련 주의사항]

할인대상자는 증빙자료를 제출하여야함으로 온라인으로 이용료 전액을 먼저 결제한 후 **당일 14:00~마감시간까지** (평일20시, 토,일,공휴일17시) **증빙자료를 지참하여 센터로 방문하시면 취소 후 재 결제** 해드립니다.  
**당일 마감 전까지 미 방문 시 감면적용이 불가**하오니 주의 바랍니다.

감면대상	감면율(%)	제출서류
기초생활수급자	70	기초수급증명서(1개월내)/신분증
장애인	50	장애인복지카드
유공자(국가,독립,5.18)	50	유공자증
다자녀(3자녀이상)	40	주민등록등본(1개월내)/신분증
다문화가족	40	주민등록등본(국적표기)/신분증
한부모가족	40	한부모가족증명서
자원봉사자	30	자원봉사증/신분증
김해시 도담캉협약기업 직원	20	본인 신분증, 재직증명서
그린카드	10	본인명의 그린카드 결제시
3개월단위등록	10	
패키지등록	10	2개종목(수영+헬스)동시 결제 시
군인	청소년요금	복무증명서

## Step 4

## 신규등록하기 편

판매자  
장유스포츠허터

상품명  
06시 / 월금 / 중 급 / 김경록

결제금액  
67,200 원

서비스 기간  
2018.06.12~2020.12.31

약관동의 > 카드선택/인증 > 정보확인 > 결제완료

### 신용카드 약관동의

☒ 전자결제 서비스 이용약관에 모두 동의합니다.

<input checked="" type="checkbox"/> 전자금융거래 기본약관	상세보기 >	▼
<input checked="" type="checkbox"/> 개인정보의 수집 및 이용에 대한 동의	상세보기 >	▼
<input checked="" type="checkbox"/> 개인정보의 제3자 제공 동의	상세보기 >	▼
<input checked="" type="checkbox"/> 개인정보의 취급위탁 동의	상세보기 >	▼

약관동의 클릭 후 다음 클릭~

[결제가 원활하지 않을 경우 조치방법]

도구-인터넷옵션-보안-신뢰할 수 있는 사이트-추가-www.pg.kicc.com

## Step 5

## 신규등록하기 편

판매자  
장유스포츠허터

상품명  
06시 / 월금 / 중 급 / 김경록

결제금액  
67,200 원

서비스 기간  
2018.06.12~2020.12.31

약관동의 > 카드선택/인증 > 정보확인 > 결제완료

### 신용카드 카드선택/인증

결제하실 카드를 선택하시기 바랍니다. 무 무이자

<input checked="" type="radio"/> 국민카드 100원 할인	<input checked="" type="radio"/> 신한카드 500원 할인
<input checked="" type="radio"/> 국민카드	<input checked="" type="radio"/> 롯데카드
<input checked="" type="radio"/> 신한카드	<input checked="" type="radio"/> 하나(외환)
<input checked="" type="radio"/> 우리카드	<input checked="" type="radio"/> 광주은행
<input checked="" type="radio"/> 삼성카드	<input checked="" type="radio"/> NH농협
<input checked="" type="radio"/> 현대카드	<input checked="" type="radio"/> 하나카드
<input checked="" type="radio"/> 비씨카드	<input checked="" type="radio"/> 씨티카드
<input checked="" type="radio"/> 기타카드	▼

신용카드 선택 후 카드사별 결제 방식에 따라 결제 완료하면 끝~~~

[결제오류관련 주의사항]

- 서버 폭주 시 카드정상승인이 되었더라도 통신상태에 따라 정상등록이 안될 수도 있사오니 반드시 마이페이지-수강수납현황에서 내역을 확인하시기 바랍니다.
- 전산에서 백분의 1초 단위로 카운터 하여도 중복 접속자가 다수 발생함으로 가급적 빨리 결제하는 것이 유리합니다.
- 결제오류로 인한 비정상 등록에 대하여 센터 측에서 일절 책임지지 않습니다.

## 온라인 등록 취소 및 주의사항

**프로그램접수**  
이금영 회원님  
연락처 : 010-\*\*\*\*-2440

신규접수  
정규강좌  
마이페이지

**전월 수강 강좌 재접수**

강좌명	강습시간	시작일	종료일	접수일	강습료	연기	환불	재접수
데이터가 없습니다.								

**현재일 이후 접수 내역**

강좌명	강습시간	시작일	종료일	접수일	강습료
데이터가 없습니다.					

**이전 3개월 수강내역**

강좌명	강습시간	시작일	종료일	접수일	강습료
데이터가 없습니다.					

**결제 취소 요청**  
(당일 오후 7시까지 환불신청이 가능하며 전액 환불 가능합니다. 당일 이후에는 환불 환불만 가능합니다.)  
신청 취소사: 055-312-9435로 확인 연락주시기 바랍니다.

영수번호	강좌명	결제방법	결제일	결제금액	취소요청
데이터가 없습니다.					

1. 취소는 당일 (평일 20시까지, 토,일,공휴일 17시까지)만 가능합니다.
2. 당일 이후에는 온라인상으로 취소신청을 하였더라도 카드취소가 불가하며, 센터로 방문하여 환불신청서를 작성하시고 2~3주 내 계좌로 송금됩니다. 개강일 이후 환불신청서 작성 시 10% 기본공제료가 발생하오니 유의바랍니다.